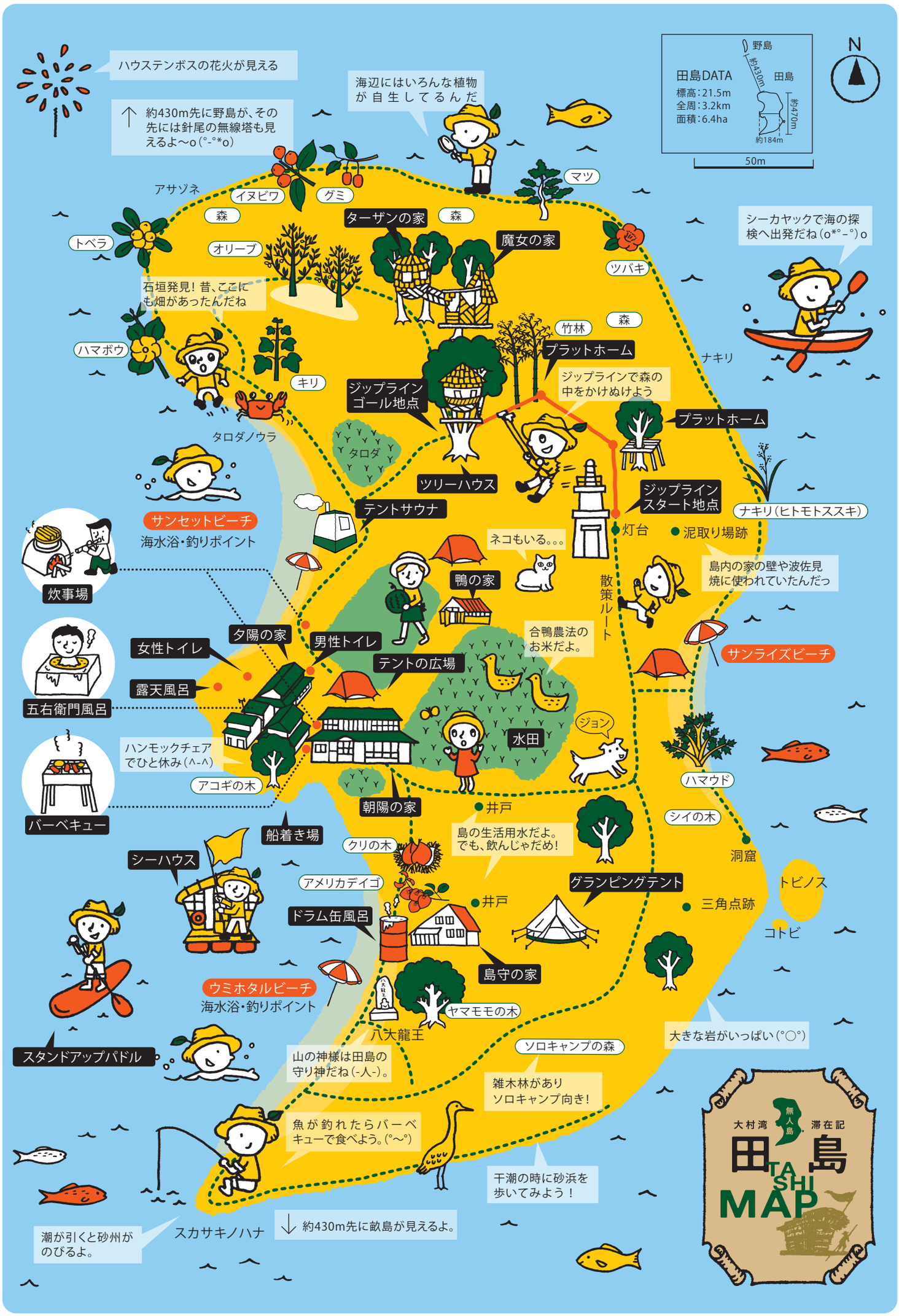
ハウステンボスの花火が見える
↑ 約430m先に野島が、その先には針尾の無線塔も見えるよ～o(°-°*o)
海辺にはいろんな植物が自生してるんだ
田島DATA
標高：21.5m
全周：3.2km
面積：6.4ha
野島
田島
約430m
約470m
約184m
50m
N
マツ
アサゾネ
イヌビワ
グミ
森
ターザンの家
森
魔女の家
トベラ
オリーブ
ツバキ
シーカヤックで海の探検へ出発だね(o*°-°)o
石垣発見！昔、ここにも畑があったんだね
竹林
森
ハマボウ
プラットホーム
ナキリ
キリ
ジップラインゴール地点
ジップラインで森の中をかけぬけよう
プラットホーム
タロダノウラ
タロダ
ツリーハウス
ジップラインスタート地点
ナキリ(ヒトモトススキ)
テントサウナ
サンセットビーチ
海水浴・釣りポイント
灯台
泥取り場跡
ネコもいる。。。
鴨の家
散策ルート
島内の家の壁や波佐見焼に使われていたんだっ
炊事場
夕陽の家
女性トイレ
男性トイレ
合鴨農法のお米だよ。
サンライズビーチ
テントの広場
露天風呂
五右衛門風呂
ジョン
水田
ハンモックチェアでひと休み(^-^)
アコギの木
ハマウド
バーベキュー
朝陽の家
井戸
シイの木
船着き場
島の生活用水だよ。でも、飲んじゃだめ！
クリの木
洞窟
シーハウス
アメリカデイゴ
グランピングテント
トビノス
井戸
三角点跡
ドラム缶風呂
コトビ
島守の家
ウミホタルビーチ
海水浴・釣りポイント
ヤマモモの木
八大龍王
大きな岩がいっぱい(°○°)
スタンドアップパドル
山の神様は田島の守り神だね(-人-)。
ソロキャンプの森
雑木林がありソロキャンプ向き！
魚が釣れたらバーベキューで食べよう。(°～°)
干潮の時に砂浜を歩いてみよう！
潮が引くと砂州がのびるよ。
スカサキノハナ
↓ 約430m先に畝島が見えるよ。
大村湾
無人島
滞在記
田島
TASHIMA
MAP